

O **Exame de Bolsa 2021** do CPV tem como finalidade valorizar o rendimento dos candidatos em relação a esta prova, especificamente, e valorizar os melhores desempenhos.

Aqueles que realizarem o Exame podem ganhar descontos no Cursinho CPV, conforme regras descritas abaixo.

Quem pode participar

O **Exame de Bolsa 2021** destina-se aos alunos que desejam cursar o Extensivo em 2021.

O desconto obtido no **Exame de Bolsa 2021** é pessoal, intransferível e aplicado sobre o valor do curso praticado na data da matrícula.

O interessado poderá realizar o Exame apenas uma vez.

Descontos

Os descontos são válidos somente para as turmas de **Extensivo Medicina, Extensivo Exatas e Insuper Engenharia e Extensivo** na unidade Vila Olímpia e na versão on-line.

Em nenhuma hipótese o desconto obtido será válido para outras turmas do Cursinho CPV ou para o Colégio CPV.

Os descontos vão de 10% a 100% sobre o valor praticado no ato da matrícula e não são cumulativos com outras modalidades concedidas pelo Cursinho CPV, tais como filhos de professores, avaliação socioeconômica ou Desconto Por Nota de Vestibulares.

Caso o aluno faça a opção por outro benefício, haverá a renúncia imediata do desconto concedido com base neste regulamento.

Inscrições

Para realizar sua inscrição, acesse o site cpv.com.br/provadebolsa e inscreva-se, mediante confirmação deste regulamento. Informe seus dados cadastrais e turma de interesse no CPV. Todos os campos da inscrição têm preenchimento obrigatório.

As inscrições encerram-se na **véspera da realização dos exames (3, 17 e 24/02, respectivamente).**

O candidato só poderá participar de apenas um único exame de prova de bolsa. Os participantes que já fizeram provas em dezembro/20 e janeiro/21 não poderão participar destas avaliações. **Sob nenhuma hipótese o participante poderá repetir a prova.**

Exame

O exame será aplicado em três datas, de forma on-line. O candidato deverá escolher apenas uma das opções listadas para se inscrever:

- **4 de fevereiro de 2021, quinta-feira, das 14h às 17h**
- **18 de fevereiro de 2021, quinta-feira, das 14h às 17h**
- **24 de fevereiro de 2021, quarta-feira, das 14h às 17h**

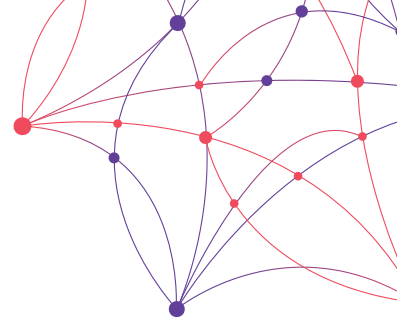

O CPV poderá entrar em contato posteriormente via google meet para questionar a metodologia adotada pelo aluno na resolução de questões.

O exame é composto por **30 testes com cinco alternativas cada**, sendo 15 de Matemática e 15 de Língua Portuguesa. O conteúdo cobrado na prova é referente aos três anos de Ensino Médio, com nível de dificuldade das questões similar aos simulados realizados no Cursinho CPV.

Nota dos Testes

Peso 7 para a
Nota da Redação

$$NP = NT + (NR \times 7)$$

O exame contará, também, com **uma Redação**, que será corrigida de acordo com a matriz do Enem. Assim, as competências avaliadas serão: domínio da norma culta da língua escrita, compreensão da proposta da redação, coerência do texto, conhecimentos dos mecanismos linguísticos e proposta de intervenção para o problema abordado.

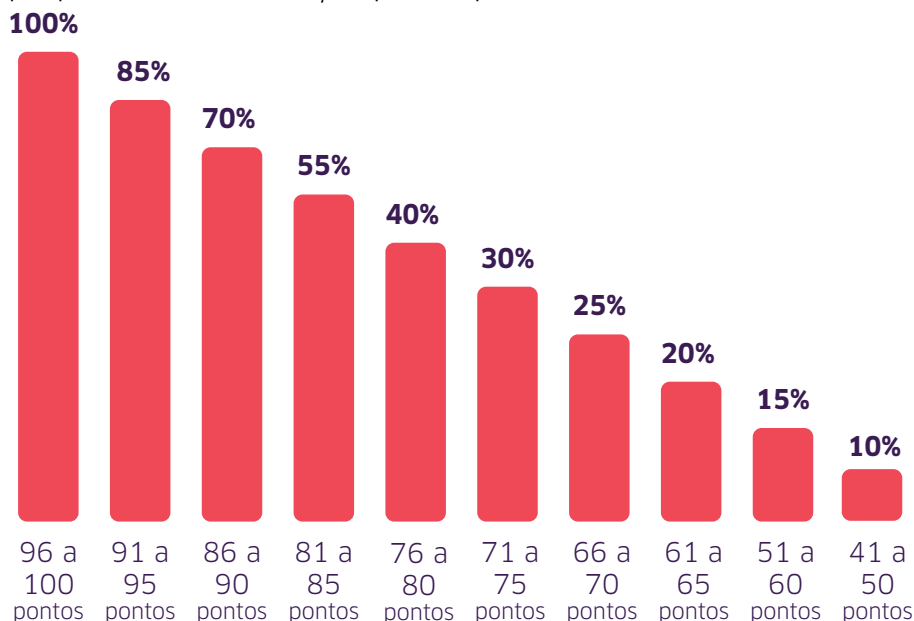

Nota

Os candidatos com Nota de Redação (NR) igual ou inferior a 499 será desclassificado.

Cada teste vale 1 ponto. Assim, a Nota dos Testes (NT) tem valor máximo 30.

A Nota de Redação (NR) será normalizada de 0 a 10.

A Nota da Prova (NP) será calculada de acordo com a fórmula abaixo:

Assim, as notas finais vão de 1 a 100 pontos, que serão utilizadas para adequá-las às respectivas faixas de bolsa no curso pretendido.

De acordo com o resultado, as faixas de desconto serão:

Resultado

Os resultados serão informados através do e-mail cadastrado na inscrição em até dez dias úteis após a realização da prova.

Não haverá divulgação pública dos resultados a fim de preservar a imagem e a privacidade

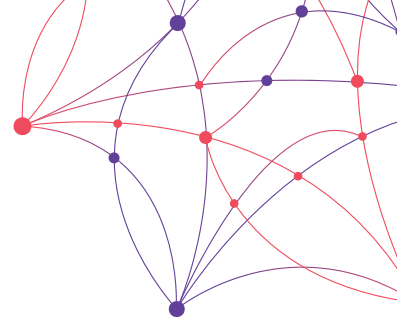

dos alunos. Não haverá vistas de provas, nem discussão dos critérios de correção em nenhuma hipótese.

Matrícula

A matrícula deve ser feita **até o dia 1º de março, segunda-feira**, de forma on-line, pelo link disponível na página da turma desejada, mediante disponibilidade de vaga para bolsista na turma de interesse, ressaltando que as vagas para as turmas do CPV são limitadas e podem ser em número inferior ao de candidatos que optaram pelo **Exame de Bolsa 2021**.

Após o preenchimento da matrícula online, o CPV entrará em contato para confirmar os dados informados. Caso o candidato seja menor de idade, é imprescindível realizar a matrícula acompanhado do responsável financeiro.

Disposições Finais

Os descontos obtidos no **Exame de Bolsa 2021** valem para para as turmas de **Extensivo Medicina, Extensivo Exatas e Insper Engenharia e Extensivo** da unidade Vila Olímpia ou **Extensivo Medicina, Extensivo e Extensivo Exatas** na versão **on-line** e não são válidos para as outras turmas do Cursinho CPV. Como o percentual de desconto não segue uma razão linear, acertar 60% das questões não corresponde a 60% de desconto.

A inscrição para o **Exame de Bolsa 2021** não garante vaga ou reserva desta para a turma escolhida. A única forma de garantir vaga na turma escolhida é realizando a matrícula, o que só ocorre por meio de Matrícula on-line, pelo site.

O desconto obtido está vinculado à postura disciplinar adequada, bom comportamento, rendimento acadêmico, assiduidade, pontualidade e adimplência absoluta nos termos do Contrato de Prestação de Serviços. O aluno perderá o direito ao desconto se infringir os pontos observados neste regulamento, bem como se for autor de infrações disciplinares previstas no Documento Normas e Procedimentos Disciplinares do CPV.

Qualquer dúvida que surgir será tratada com a Coordenação e Direção pedagógica e disciplinar do Cursinho CPV.

Os casos omissos neste regulamento serão resolvidos pela diretoria do CPV. Em caso de dúvida envie um "Fale Conosco" ou contate-nos pelo telefone (11) 3740-2111.